

# koordináčn výkres ÚPLNÉ ZNĚN ÚZEMNHO PLNU LEDENICE po zmĚnch . 1, 2, 3, 4

## dležit omezen vzem

- elektrma
- elektrk stanice
- elektrk veden vysokho napĚt
- elektrk veden velmi vysokho napĚt
- ochrann psma elektrizan soustavy
- technologk objekt zsobovn plynem
- stfedotk plynovod
- vysokotk plynovod
- bezpenostn psma plynovodu
- ochrann psma plynovodu
- elektrkk komunikan zaizen
- komunikan veden vetn ochrannho psma
- ochrann psma objektu na elektrkkm komunikanm zaizen
- radioreleov trasa
- ochrann psma radioreleov trasy
- technologk objekt zsobovn vodou
- ochrann psma vodnho zdroje I. stupn
- ochrann psma vodnho zdroje II. stupn
- ochrann psma vodnho zdroje II.b - vnj
- vodovod vetn ochrannho psma
- kanalizace vetn ochrannho psma
- silnice
- ochrann psma silnic
- Zelezncn drha
- ochrann psma Zelezncn drhy
- mstn aleov komunikace
- ochrann psma radaru eskch Budjovic - MO-CR
- ochrann psma letst
- + hřbitov
- \* nemovt kulturn pamtka
- \* pamtnk strom vetn ochrannho psma
- vodn tok
- vodn ndrz
- les
- vzdlenost 30 m od okraje lesa
- vznamn krajn prvek registrov
- vyskyt vevst chrnnch rostlin a zvoch
- maloplon zvlst chrnn zem
- ochrann psma zvlst chrnn zem
- ochrann psma zemdlskho arelu
- skldka
- odval, vysypka, odkalst, halda
- sesuvn zem
- chrnn loskov zem
- vyhran bilancovn loska nerostnch surovin
- nevyhran evidovn loska nerostnch surovin
- ostatn nebilancovn loska
- dobvac prostor
- poddolovan zem
- zem s archeologkm nlezy typ I.
- zem s archeologkm nlezy typ II.
- zraniteln oblast - cel sprvn zem

Cel sprvn zem obce je situovn v ochrannm psmu radiolokanho zaizen Ministerstva obrany

Cel sprvn zem je zjnmovmm Ministerstva obrany z hlediska povolnn vymezenovnch druh staveb

- | plochy s rozdlnm zpsobem vyutn   |  | plochy s rozdlnm zpsobem vyutn   |   |
|--|--|--|---|
| <span style="background-color: orange; border: 1px solid black; padding: 2px;"> </span> BV   | <span style="background-color: yellow; border: 1px solid black; padding: 2px;"> </span> BV   | <span style="background-color: orange; border: 1px solid black; padding: 2px;"> </span> DS | <span style="border: 1px solid orange; padding: 2px;"> </span> R  |
| bydlen venkovsk  | bydlen venkovsk  | stabilizovn zemn rezerva  | doprava silnin  |
| <span style="background-color: orange; border: 1px solid black; padding: 2px;"> </span> BI   | <span style="background-color: orange; border: 1px solid black; padding: 2px;"> </span> BI   | <span style="background-color: purple; border: 1px solid black; padding: 2px;"> </span> DO | <span style="border: 1px solid purple; padding: 2px;"> </span> DR |
| bydlen individuln   | bydlen individuln   | doprava drhn  | doprava drhn   |
| <span style="background-color: red; border: 1px solid black; padding: 2px;"> </span> BU      | <span style="background-color: red; border: 1px solid black; padding: 2px;"> </span> BU      | <span style="background-color: purple; border: 1px solid black; padding: 2px;"> </span> TU | <span style="border: 1px solid purple; padding: 2px;"> </span> TU |
| bydlen hromadn   | bydlen hromadn   | technick infrastruktura vseobecn  | technick infrastruktura vseobecn                               |
| <span style="background-color: yellow; border: 1px solid black; padding: 2px;"> </span> RI   | <span style="background-color: yellow; border: 1px solid black; padding: 2px;"> </span> RI   | <span style="background-color: purple; border: 1px solid black; padding: 2px;"> </span> TO | <span style="border: 1px solid purple; padding: 2px;"> </span> TO |
| rekreace individuln  | rekreace individuln  | nkldn s odpady   | nkldn s odpady  |
| <span style="background-color: yellow; border: 1px solid black; padding: 2px;"> </span> RH   | <span style="background-color: yellow; border: 1px solid black; padding: 2px;"> </span> RH   | <span style="background-color: purple; border: 1px solid black; padding: 2px;"> </span> VU | <span style="border: 1px solid purple; padding: 2px;"> </span> VU |
| rekreace hromadn  | rekreace hromadn  | vroba vseobecn  | vroba vseobecn   |
| <span style="background-color: yellow; border: 1px solid black; padding: 2px;"> </span> RX.p | <span style="background-color: yellow; border: 1px solid black; padding: 2px;"> </span> RX.p | <span style="background-color: purple; border: 1px solid black; padding: 2px;"> </span> VZ | <span style="border: 1px solid purple; padding: 2px;"> </span> VZ |
| rekreace jin - pobytov v krajn  | rekreace jin - pobytov v krajn  | vroba zemdlsk a lesnick   | vroba zemdlsk a lesnick                                      |
| <span style="background-color: purple; border: 1px solid black; padding: 2px;"> </span> OV   | <span style="background-color: purple; border: 1px solid black; padding: 2px;"> </span> OV   | <span style="background-color: purple; border: 1px solid black; padding: 2px;"> </span> VE | <span style="border: 1px solid purple; padding: 2px;"> </span> VE |
| obansk vybaven vejn   | obansk vybaven vejn   | vroba energie z obnovitelnch zdroj  | vroba energie z obnovitelnch zdroj                             |
| <span style="background-color: yellow; border: 1px solid black; padding: 2px;"> </span> OS   | <span style="background-color: yellow; border: 1px solid black; padding: 2px;"> </span> OS   | <span style="border: 1px solid purple; padding: 2px;"> </span> VV                          | <span style="border: 1px solid purple; padding: 2px;"> </span> VV |
| obansk vybaven sport  | obansk vybaven sport  | vroba a skladovn jin - veln   | vroba a skladovn jin - veln                                |
| <span style="background-color: orange; border: 1px solid black; padding: 2px;"> </span> OH   | <span style="background-color: orange; border: 1px solid black; padding: 2px;"> </span> OH   | <span style="background-color: blue; border: 1px solid black; padding: 2px;"> </span> WU   | <span style="border: 1px solid blue; padding: 2px;"> </span> WU   |
| obansk vybaven hřbitovy   | obansk vybaven hřbitovy   | vodn a vodoohospodsk vseobecn   | vodn a vodoohospodsk vseobecn                                |
| <span style="border: 1px solid red; padding: 2px;"> </span> OX.p                             | <span style="border: 1px solid red; padding: 2px;"> </span> OX.p                             | <span style="background-color: yellow; border: 1px solid black; padding: 2px;"> </span> AU | <span style="border: 1px solid yellow; padding: 2px;"> </span> AU |
| obansk vybaven jin - rozhledna   | obansk vybaven jin - rozhledna   | zemdlsk vseobecn  | zemdlsk vseobecn   |
| <span style="border: 1px solid black; padding: 2px;"> </span> PU                             | <span style="border: 1px solid black; padding: 2px;"> </span> PU                             | <span style="background-color: green; border: 1px solid black; padding: 2px;"> </span> LU  | <span style="border: 1px solid green; padding: 2px;"> </span> LU  |
| vejn prostanstv vseobecn   | vejn prostanstv vseobecn   | lesn vseobecn   | lesn vseobecn  |
| <span style="background-color: green; border: 1px solid black; padding: 2px;"> </span> ZS.v  | <span style="background-color: green; border: 1px solid black; padding: 2px;"> </span> ZS.v  | <span style="background-color: green; border: 1px solid black; padding: 2px;"> </span> NU  | <span style="border: 1px solid green; padding: 2px;"> </span> NU  |
| zelen sednn ostatn - vejn zelen   | zelen sednn ostatn - vejn zelen   | přrodn vseobecn  | přrodn vseobecn   |
| <span style="background-color: green; border: 1px solid black; padding: 2px;"> </span> ZZ    | <span style="background-color: green; border: 1px solid black; padding: 2px;"> </span> ZZ    | <span style="background-color: yellow; border: 1px solid black; padding: 2px;"> </span> MU | <span style="border: 1px solid yellow; padding: 2px;"> </span> MU |
| zelen zahradn a sadov  | zelen zahradn a sadov  | smsn krajnn vseobecn  | smsn krajnn vseobecn                                       |
| <span style="background-color: red; border: 1px solid black; padding: 2px;"> </span> SV      | <span style="background-color: red; border: 1px solid black; padding: 2px;"> </span> SV      | <span style="background-color: brown; border: 1px solid black; padding: 2px;"> </span> GU  | <span style="border: 1px solid brown; padding: 2px;"> </span> GU  |
| smsn obn venkovsk  | smsn obn venkovsk  | lzba vseobecn   | lzba vseobecn  |
| <span style="background-color: red; border: 1px solid black; padding: 2px;"> </span> SU      | <span style="background-color: red; border: 1px solid black; padding: 2px;"> </span> SU      |  |   |
| smsn obn vseobecn   | smsn obn vseobecn   |  |   |
| <span style="background-color: red; border: 1px solid black; padding: 2px;"> </span> SO      | <span style="background-color: red; border: 1px solid black; padding: 2px;"> </span> SO      |  |   |
| smsn obn centřln  | smsn obn centřln  |  |   |

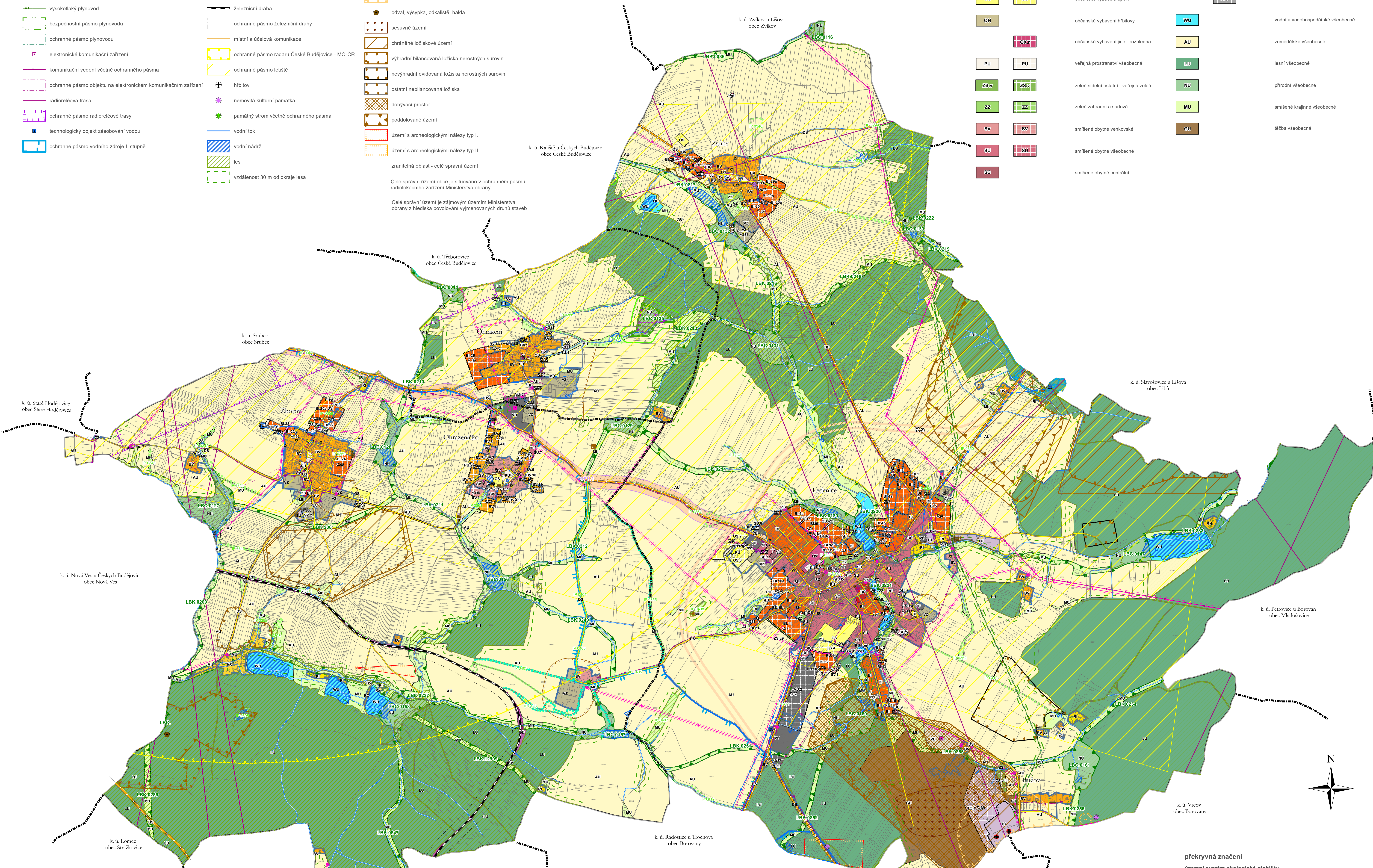

## koordináčn výkres ÚPLN ZNĚN ÚZEMNHO PLNU LEDENICE po zmĚnch . 1, 2, 3, 4

Zznam o uinnosti	
opertn orgnn lstevn podnik zznam vkresu	podle zznamu lstevnho podnik zznamu
Zznam o uinnosti Lednice	zznam o uinnosti Lednice
opertn orgnn osoba pstojovne jako a pstojovne jako Zznam o uinnosti lstevnho podnik zznamu	osoba pstojovne jako a pstojovne jako Zznam o uinnosti lstevnho podnik zznamu
osoba pstojovne jako a pstojovne jako Zznam o uinnosti lstevnho podnik zznamu	osoba pstojovne jako a pstojovne jako Zznam o uinnosti lstevnho podnik zznamu
osoba pstojovne jako a pstojovne jako Zznam o uinnosti lstevnho podnik zznamu	osoba pstojovne jako a pstojovne jako Zznam o uinnosti lstevnho podnik zznamu



## Legenda

- hranice katastrlnch zem
- řeen zem
- zastavn zem
- zastavteln plocha
- transforman plocha
- koridor plon vymezenm zemnm plnm pro dopravn infrastrukturu
- LBC lokln biocentrum stav
- LBK lokln biokoridor stav
- maximln hranice negativnch vlv
- urbanisticky hodnotn prostor
- kulturn a architektonick hodnoty
- prodn hodnoty
- men sakřln stavby a ostatn drobn hodnoty
- architektonicky vznamn stavba
- IP interakn prvek