KOORDINAČNÍ SITUAČNÍ VÝKRES - 3. ČÁST, měřítko 1:500

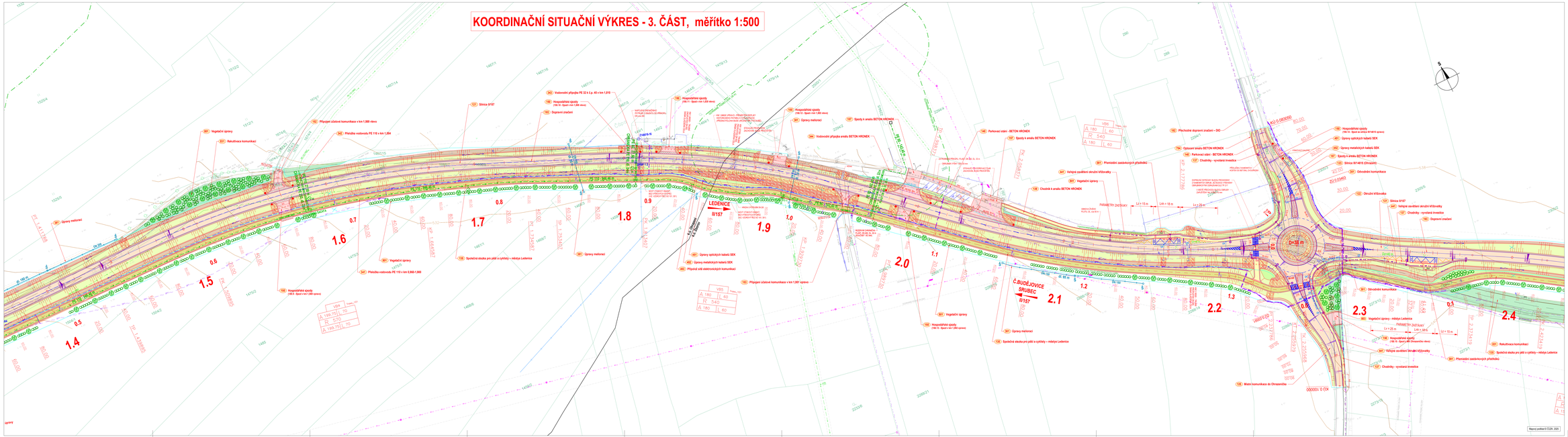

LEGENDA INŽENÝRSKÝCH SÍTÍ A DALŠÍCH ZAŘÍZENÍ :

	STÁVAJÍCÍ	NOVÉ	OCHR. PÁSMO
Nadzemní elektrické vedení VN 22 kV - ČEZ D, a.s.			..... 7 m
Podzemní elektrické kabely NN - ČEZ D, a.s.			..... 1 m
Kabely veřejného osvětlení - Město Lodenice			..... 1 m
Podzemní sdělovací kabely vedení - CETIN, a.s.			..... 0,5 m
Podzemní sdělovací kabely vedení - O2 CR, a.s.			..... 0,5 m
Podzemní sdělovací kabely (jl representanti) - CETIN, a.s.			
Stožár NN - CETIN, a.s.			..... 1 m
Nadzemní sdělovací vedení - CETIN, a.s.			..... nevztahuje se
Přípojná síť elektronických komunikací			..... 0,5 m
Vodovodní řad DN do 500 mm - ČEVAK a.s.			..... 1,5 m
Vodovodní přípojky			..... 1,0 m
Vodovodní armatura			..... 0,5 m
Meliorační hrnčířky, trávník zatrvalovací zatížení			..... nevztahuje se
Mikrovlny (MW) zapnuo - T-Mobile Czech Republic, a.s.			
Ochranné pásmo silnoproudých silnoproudých ant (nad 2 m)			
Hranice jednotlivých parcel - vnější i vnitřní			
Vrstevnice 0,5 m			
Vrstevnice 1 m			
Hranice trvalého záboru			
Hranice dočasného záboru do 1 roku			
Hranice dočasného záboru PUPFL do 1 roku			
Ochranné pásmo lesa - OP lesy (10 m)			
Ochranné pásmo vodního toku			

POZNÁMKA: Zákres stávajících inženýrských sítí je pouze orientační - plné ověření je nutno před výkopy!!!

Z-N-01-0 Geodetické body v trase — POZNÁMKA: Kterákoli výměna výsadba (strom - keř / keřík v pařezu na svazích / živý plot)

LEGENDA BAREV:

- Asfaltová vozovka komunikací
- Zpevněná ploha pro pěší a cyklisty - nedělený povrch
- Chodníky v zastavěné - zelená dlažba
- Zpevněný ve zámové komunikace nebo sousední pozemky
- Zemní těleso - násep
- Zemní těleso - výkop
- Nepropustná kopanina
- Bezbariérové přechy (nerovné a zvýrazněné plochy)
- Vodorovné zelené plochy
- Rekultivace komunikací
- Betonový povrch
- Zpevněný ve zámové komunikace nebo sousední pozemky
- Kamenná dlažba (kostky) do betonu
- Dlažba z betonových tvarovek do betonu
- Mulčované kůra (u ukazů kůrovcům)
- Zvoselice nevrtka pernatého plášť lava

SEZNAM STAVEBNÍCH OBJEKTŮ

SO 101	Přemístění zastávkových přístřešků	SO 301	Dočasná komunikace
SO 102	Silnice II/157	SO 302	Dočasné přeložky v km 3,735
SO 103	Okružní křižovatka	SO 401	Přípojka vodovodu PE 110 v km 0,560-1,000
SO 104	Silnice III/16815 (Chrupaso)	SO 402	Přípojka vodovodu PE 110 v km 1,554
SO 105	Silnice III/16816 (Zborno)	SO 403	Vodovodní přípojky PE 32 ø 1,0 ø, od v km 1,810
SO 106	Místní komunikace do Chrupaseckého	SO 404	Vodovodní přípojky areálu BETON HRONEK
SO 107	Splavičná stezka pro pěší a cyklisty – obec Srubec	SO 501	Úpravy melioraci
SO 108	Splavičná stezka pro pěší a cyklisty – městys Ledenice	SO 502	Úprava kabelu NN v silnice III/16816 Zborno
SO 109	Splavičná stezka pro pěší a cyklisty – přístupy	SO 503	Úprava kabelu NN v Ledenici
SO 110	Chodníky – vyvolaná investice	SO 504	Veřejné osvětlení okružní křižovatky
SO 111	Chodníky – městys Ledenice	SO 505	Veřejné osvětlení – městys Ledenice
SO 112	Chodník k areálu BETON HRONEK	SO 506	Úpravy optických kabelů SEK
SO 113	Parkovací stání BETON HRONEK	SO 507	Úpravy metalických kabelů SEK
SO 114	Nepropustné spoty	SO 508	Přípojná síť elektronických komunikací
SO 115	Přípojení účelové komunikace v km 0,205 vlevo	SO 509	Opravení parcely C 478/12 v k.ú. Srubec
SO 116	Přípojení účelové komunikace v km 1,369 vlevo	SO 510	Opravení parcely C 475 v k.ú. Srubec
SO 117	Přípojení účelové komunikace v km 1,551 vpravo	SO 511	Opravení zámezy u silnice III/16816
SO 118	Přípojení účelové komunikace v km 2,764 vpravo	SO 512	Opravení areálu BETON HRONEK
SO 119	Přípojení účelové komunikace v km 3,081 vlevo	SO 601	Vegetační úpravy
SO 120	Přípojení účelové komunikace v km 3,622 vlevo	SO 602	Zeleněna parametrna přeložek lesa - a.s. Chrupaso
SO 121	Zpevněná ploha areálu BETON HRONEK	SO 603	Vegetační úpravy – městys Ledenice
SO 122	Provizorní vjezdy/výjezdy U Cisteb	SO 604	Vegetační úpravy - BETON HRONEK
SO 123	Přechodné dopravní značení – DIO	SO 701	Rekultivace komunikací
SO 124	Dopravní značení		
SO 125	Zvýšené pod a silnice III/16816		

Investor: projektuje zhotovitelem

Jihočeský kraj

JIHOČESKÝ KRAJ
U Zimního Stadionu 1952/2
370 76 České Budějovice

C

Souřadnicový systém S-JTSK, Výškový systém Bpv

Akce:	Silnice II/157, Srubec - Ledenice		
Místo:	Srubec, Ledenice		
Investor:	JIHOČESKÝ KRAJ, U Zimního stadionu 1952/2, 370 76 České Budějovice		
Zhotovitel:	BJAKPROJEKT, s.r.o. Zachrana 531, 370 01 České Budějovice		
Tel.:	+420 387 312 111	Tel. +420 387 312 111	
Vypracoval:	Ing. Jan Bjak		
Hlavní inž. projektu:	Ing. Jan Bjak		
Hlavní inž. zakázky:	Ing. Jan Bjak		
Stupeň:	DPS		
Název výkresu:	KOORDINAČNÍ SITUAČNÍ VÝKRES - 3. část		
Datum:	11/2020		
Měřítko:	1:500		
Číslo zakázky:	24–045–17		
Číslo výkresu:	C	C	3.3